TORRE VERANTE

UN DESARROLLO DE

EDISUR

LA UBICACIÓN PERFECTA

PARA INVERTIR

OBISPO ORO 466 Y PARANÁ
NUEVA CÓRDOBA.

LLEGÁ CAMINANDO A...

- PARQUE SARMIENTO 3 MIN
- PLAZA ESPAÑA 8 MIN
- TERMINAL DE ÓMNIBUS 11 MIN
- PATIO OLMOS SHOPPING 14 MIN
- PARQUE DE LAS TEJAS 14 MIN
- PASEO DEL BUEN PASTOR 17 MIN
- PLAZA SAN MARTÍN 17 MIN
- UNIVERSIDAD NACIONAL DE CÓRDOBA 10 MIN

BALCONES QUE CONECTAN
CON LA CIUDAD

CALIDAD QUE TE DA
TRANQUILIDAD

DETALLES QUE CUIDAN
TU INVERSIÓN

*IMÁGENES ILUSTRATIVAS

DEPTO DE 1
DORMITORIO
PB A PISO 11

- Ingreso jerarquizado.
- Carpintería exterior de aluminio con vidrio DVH.
- Amplios balcones con barandas negro mate con vidrio de seguridad laminado y tonalizado.

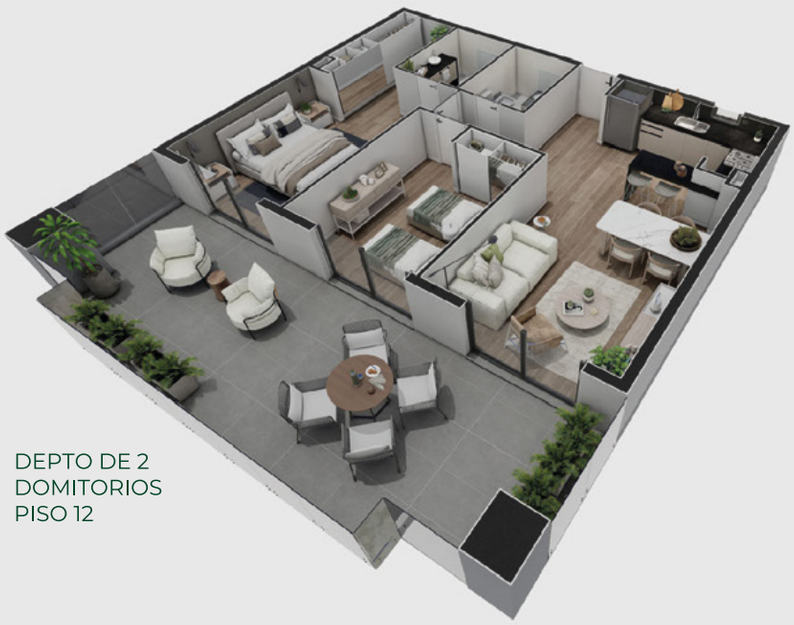

DEPTO DE 2
DOMITORIOS
PISO 12

- Piso de porcelanato.
- Instalación para aire acondicionado en estar comedor y dormitorios.
- Calefacción central con caldera dual e instalación para radiadores (velas no incluidas)
- Seguridad: todas las unidades cuentan con portero eléctrico y caja fuerte.

DEPTO DE 2
DOMITORIOS
PISO 13

- Mesada de granito natural negro.
- Amoblamiento de cocina: mueble bajo mesada y alacena con horno empotrado y anafe.

- Grifería negra mate, de primera calidad.

TORRE
VERANTE

UN EDIFICIO QUE SE DESTACA
POR **SU DISEÑO, CALIDAD Y ESTILO**

0810-888-3347 | 351 5540700
www.torreverante.com.ar

EDISUR

VERSIÓN SEPTIEMBRE 2023

Las edificaciones, construcciones, paisajismo y jardinería de las imágenes exhibidas están en fase preliminar de definición, por lo que constituyen una alternativa meramente ilustrativa e indicativa, y no forman parte de la oferta contractual, pudiendo ser objeto de variación por parte de la emisora.

Todas las imágenes y planos exhibidos son orientativos, indicativos y no contractuales y podrán sufrir modificaciones de acuerdo al proyecto definitivo y a las aprobaciones de los organismos pertinentes.